

## Gestire le fatture *con il Pc*

**È** disponibile VisualFattu.2009, la nuova versione dell'applicativo dedicato agli studi professionali che desiderano gestire velocemente parcelle e fatture fornitori. VisualFattu.2009 permette l'emissione delle proforma e delle parcelle con il calcolo automatico

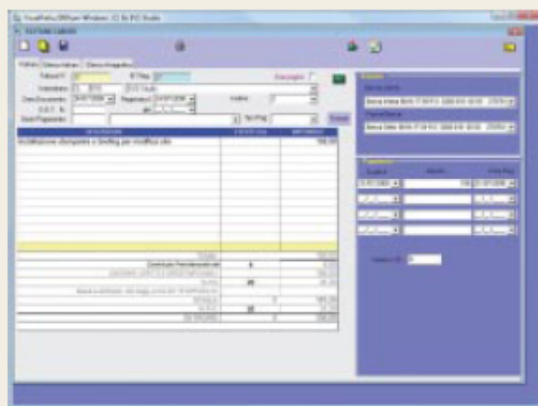

dell'IVA e dei contributi obbligatori. Tra le novità di particolare interesse vi è la gestione dei pagamenti con l'F24, la stampa dei documenti di trasporto e l'opzione Progetti, che permette di tenere traccia dei lavori effettuati per un cliente e fatturarli all'occorrenza. Il programma è in grado di calcolare l'Iva a debito/credito sia trimestrale sia mensile, di segnalare gli insoluti e di stampare l'elenco clienti e fornitori. Inoltre consente di controllare l'andamento finanziario dell'attività anche in modalità grafica. Sviluppato da EVS Studio ([www.evsstudio.it](http://www.evsstudio.it)) in collaborazione con esperti fiscalisti, è compatibile con tutte le versioni di Windows e può essere personalizzato in funzione delle singole esigenze.

**VisualFattu.2009** euro **96,00** Iva inclusa