

VisualFattu Per gestire le fatture dei liberi professionisti

► Il problema

La difficoltà da parte degli studi professionali nel trovare una soluzione economica che consenta di gestire in modo semplice e veloce le proprie fatture e quelle dei fornitori



► La soluzione

VisualFattu.2010 è in grado di automatizzare la gestione delle fatture clienti e fornitori. Inoltre calcola i versamenti IVA, segnala eventuali insoluti e stampa i documenti di trasporto

VisualFattu.2010 è stato sviluppato pensando esclusivamente ai liberi professionisti e alla piccole società che, pur avvalendosi di un commercialista, desiderano gestire internamente le fatture clienti/fornitori. Il programma si basa su 4 moduli principali (*Anagrafico, Fatture Cliente, Proforma e Fatture Fornitore*) che, interagendo tra loro, evitano l'inserimento di dati ridondanti.

Il primo permette di memorizzare dati di clienti e fornitori, tra cui indirizzo, codice fiscale e partita IVA. Ogni nominativo è caratterizzato da un codice identificativo, che ne consente una facile ricerca. L'opzione *Fatture Cliente* calcola l'IVA e i contributi obbligatori. Per scongiurare errori, gestisce in automatico la numerazione delle fatture e avvisa quando mancano dati essenziali o la data di un nuovo documento risulta antecedente a quella dell'ultimo memorizzato. Per velocizzare la compilazione è possibile creare un archivio con le condizioni

di pagamento e le diciture utilizzate frequentemente (per esempio *Consulenza presso la vostra sede*) da inserire con un solo clic del mouse. Il programma consente anche di richiamare una fattura, duplicarla e modificare i dati desiderati. La stampa si basa su un modello in formato Excel facilmente personalizzabile.

La gestione delle proforma è simile a quella delle fatture, ad eccezione del modulo stampato che risulta opportunamente modificato. Ricordiamo che una proforma può essere convertita in fattura con la semplice pressione di un tasto. Grazie al modulo *Fatture Fornitore* è possibile calcolare automaticamente i versamenti IVA mensili o trimestrali e i relativi interessi. L'opzione *Grafici* consente di visualizzare sotto forma di istogramma l'andamento del fatturato degli ultimi tre anni, lo scarto tra il fatturato e il pagato, e l'incremento rispetto all'anno precedente.

Tra le altre potenzialità di VisualFattu.2010 segnaliamo la gestione dei *Documenti Di Trasporto*, la possibilità avviso delle scadenze fiscali e di memorizzare i pagamenti effettuati tramite F24. ■

VisualFattu.2010

Categoria: lavoro
Versione: trial (a pagamento 80 euro + IVA)
Sito: www.evstudio.it
Richiede installazione: sì
S.O.: Windows 2000, XP, Vista

Come usare il software

► Fatture Clienti

La creazione di una fattura è semplificata da alcuni automatismi messi a disposizione dal programma, tra cui la possibilità di duplicare un documento esistente. Molte informazioni ripetitive, come i dati dell'intestatario, la propria banca d'appoggi, le condizioni di pagamento e il tipo di fattura possono essere inseriti tramite menu a tendina.

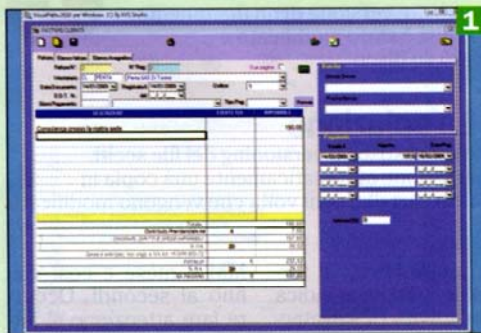

► Fatture Fornitori

VisualFattu.2010 è in grado di gestire anche le fatture relative agli acquisti di beni inerenti la propria attività. Ogni articolo può essere codificato separatamente scegliendo tra una serie di codici memorizzati in un dizionario. In questo modo si può estrapolare con precisione l'IVA da detrarre nelle dichiarazioni periodiche.

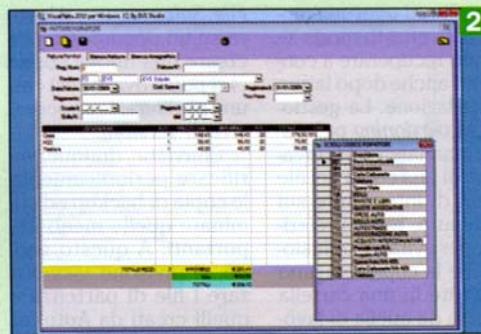

► Elaborazioni periodiche IVA

Questo programma è in grado di calcolare le somme da versare per le dichiarazioni periodiche IVA sia mensili che trimestrali, comprese di interessi. VisualFattu.2010 gestisce anche i documenti con IVA parzialmente detraibile come quelli relativi alle spese per l'auto e per i carburanti.

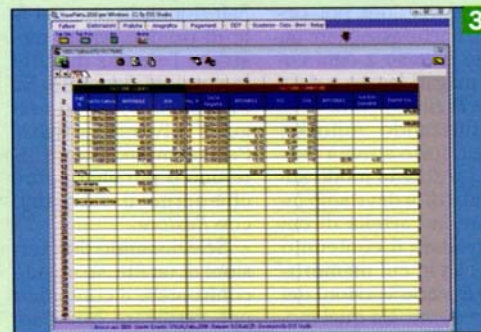

► Pratiche

Quando si esegue una serie di lavori, da fatturare globalmente, è possibile sfruttare *Pratiche*. Questa opzione consente di memorizzare tutte le azioni con il relativo costo (per esempio le ore spese) e di conteggiarle automaticamente all'occorrenza. Molto comodo il *Dizionario Pratiche* in cui si possono inserire le voci relative alle attività che si eseguono frequentemente.

